筑波大：大学全体で前期はやや減少、後期はやや増加　前期：-125 人　後期：+57 人

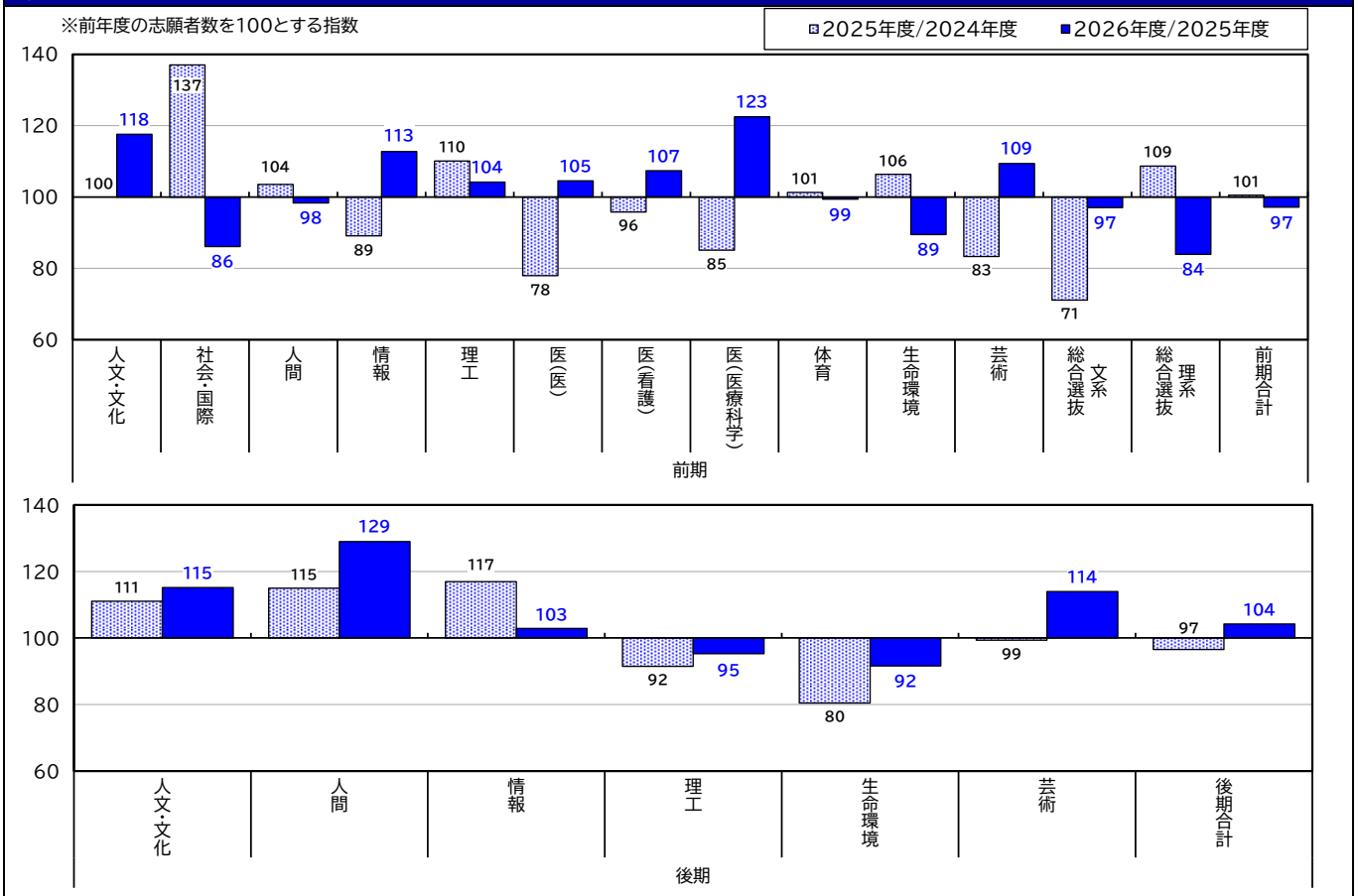

COMMENT　※(　)内の数値は志願者数の前年度対比指数

大学全体では、前期は 125 人(97)の4年ぶりにやや減少。後期は 57 人(104)のやや増加。志願倍率は4年連続の増加。前期の学群・専門学群別選抜では、医(医療科学)（123)は前年度大幅減少の反動で大幅増加。一方で、社会・国際(86)は減少。総合選抜では、(理系)(84)が大幅減少。後期の学群・専門学群別選抜では、人間(129)、人文・文化(115)は大幅増加。一方で、生命環境(92)、理工(95)はいずれも2年連続減少。

【主な変更点】

学部	学科／専攻(方式)	日程	項目	変更点	2026年度入試	2025年度入試
全学群		前期・後期	共通テスト	情の負担軽減措置方法の変更	情：一律に50点を与える (換算得点=50+実際の得点×0.5)	情：一律に75点を与える (換算得点=75+実際の得点×0.25)
人文・文化	日本語・日本文化学類	前期	選抜方法	前期日程新規実施	10人	
人間	教育学類	後期	募集人員	募集人員変更	2人	3人
	心理学類	後期	募集人員	募集人員変更	3人	4人
	障害学類	前期	募集人員	募集人員変更	2人	3人
理工	化学類	前期	募集人員	募集人員変更	<前>18人、<後>5人	<前>14人、<後>9人

学部	学科・専攻	入試日程	募集人員	志願者数	志願者指数	2026志願倍率	2025志願倍率	2024志願倍率
人文・文化	人文	前	45	143	99	3.2	3.0	3.5
	比較文化	前	36	143	128	4.0	2.9	2.6
	日本語・日本文化	前	12	15		1.3		
社会・国際	社会	前	40	228	105	5.7	5.5	4.6
	国際総合	前	36	113	63	3.1	4.9	2.9
人間	教育	前	20	69	115	3.5	2.9	2.6
	心理	前	26	106	86	4.1	4.4	4.0
	障害科学	前	16	56	108	3.5	3.1	3.8
情報	情報科学	前	40	166	130	4.2	3.0	3.4
	情報メディア創成	前	22	55	81	2.5	3.0	3.6
理工	数学	前	21	42	70	2.0	2.9	2.5
	物理	前	20	80	65	4.0	6.2	3.0
	化学	前	18	36	72	2.0	3.6	3.0
	応用理工	前	49	137	115	2.8	2.4	2.6
	工学システム	前	56	207	138	3.7	2.7	2.5

駿台

学部	学科・専攻	入試日程	募集人員	志願者数	志願者指数	2026 志願倍率	2025 志願倍率	2024 志願倍率
理工	社会工	前	60	225	115	3.8	3.3	3.6
医	医(一般枠)	前	45	137	87	3.0	3.3	3.9
	医(地域枠(茨城県内対象))	前	8	70	219	5.4	4.0	7.0
	医(地域枠(全国対象))	前	5				1.8	1.8
	看護	前	37	73	107	2.0	1.8	1.8
	医療科学	前	16	49	123	3.1	2.7	3.1
体育		前	130	468	99	3.6	3.6	3.3
生命環境	生物	前	18	58	91	3.2	3.4	3.7
	生物資源	前	49	115	76	2.3	2.9	2.7
	地球	前	23	81	117	3.5	3.0	3.7
芸術		前	48	175	109	3.6	3.6	3.8
総合選抜文系		前	125	327	97	2.6	2.7	3.7
総合選抜理系Ⅰ		前	145	428	76	3.0	3.7	3.3
総合選抜理系Ⅱ		前	49	200	126	4.1	3.9	4.0
総合選抜理系Ⅲ		前	84	206	77	2.5	3.2	2.7
人文・文化	人文	後	20	289	115	14.5	12.6	11.3
人間	教育	後	2	55	162	27.5	11.3	15.0
	心理	後	3	82	111	27.3	18.5	11.3
	障害科学	後	2	41	137	20.5	10.0	10.0
情報	知識情報・図書館	後	10	71	103	7.1	69.0	5.4
理工	物理	後	8	106	112	13.3	11.9	12.6
	化学	後	5	46	63	9.2	8.1	4.4
	応用理工	後	19	107	96	5.6	5.9	5.9
	工学システム	後	20	155	101	7.8	7.7	9.1
	社会工	後	12	109	94	9.1	9.7	7.9
生命環境	生物	後	12	64	103	5.3	5.2	6.4
	生物資源	後	15	75	79	5.0	6.3	6.9
	地球	後	4	46	102	11.5	11.3	7.8
芸術		後	10	163	114	16.3	14.3	28.8