

2024年度 駿台梅田校高校生クラス 現役フロンティア 入学要項 〈5月入学生用〉

CONTENTS

- レベル認定について P.2
- 受講方法 / 学費支払方法 P.4
- 学費支払い上の注意 P.5
- 学費 P.6
- 学費規程 P.8
- 講座の追加・変更 / 中途解約について P.9
- Comiru(コミル)のご案内 P.10
- 授業日程 P.12
- 時間割 P.14
- 生徒心得(校訓) P.16

レベル認定について

駿台高校生クラス(現役フロンティア)の講座は4つのレベルで構成されています。

「選抜」「難関」レベルの受講には認定取得が必要です。

※梅田校には「標準」「基礎」レベル講座の設置はございません。

レベル	選抜	難関	標準	基礎
認定取得	必要	必要	不要	不要

■選抜レベル・難関レベルの認定取得方法は、A 成績認定 B 診断テストがあります。

A 成 績 認 定	<p>各種成績により入学を認定します。認定されたレベル内の講座を自由に選択できます。</p> <p>■受講レベルの認定審査対象とする成績</p> <table border="1"> <thead> <tr> <th colspan="2"></th> <th>2024 年度</th> <th>2023 年度</th> </tr> </thead> <tbody> <tr> <td colspan="2">駿台主催・駿台共催模試</td> <td>○</td> <td>○</td> </tr> <tr> <td>その他の成績</td> <td>他校・他社模試</td> <td>○</td> <td>○</td> </tr> </tbody> </table> <p>※駿台模試・駿台共催模試の成績をご確認できなかった場合は、入学希望校舎までお問い合わせください。</p> <p>■受講レベルの認定・・・教科別の成績(模試偏差値)を目安として受講認定審査を行います。</p> <table border="1"> <thead> <tr> <th>受講認定教科</th> <th>模試成績</th> <th>英語</th> <th>数学</th> <th>国語</th> <th>理科</th> <th>地歴</th> </tr> </thead> <tbody> <tr> <td>英語</td> <td></td> <td>○</td> <td></td> <td></td> <td></td> <td></td> </tr> <tr> <td>数学</td> <td></td> <td></td> <td>○</td> <td></td> <td></td> <td></td> </tr> <tr> <td>国語</td> <td></td> <td></td> <td></td> <td>○</td> <td></td> <td></td> </tr> <tr> <td>理科</td> <td></td> <td></td> <td>○</td> <td></td> <td>○</td> <td></td> </tr> <tr> <td>地歴</td> <td></td> <td>○</td> <td></td> <td>○</td> <td></td> <td>○</td> </tr> </tbody> </table> <p>※「理科」は数学の成績でもレベル認定を行います。 ※「地歴」は英語または国語の成績でもレベル認定を行います。</p>			2024 年度	2023 年度	駿台主催・駿台共催模試		○	○	その他の成績	他校・他社模試	○	○	受講認定教科	模試成績	英語	数学	国語	理科	地歴	英語		○					数学			○				国語				○			理科			○		○		地歴		○		○		○										
			2024 年度	2023 年度																																																													
駿台主催・駿台共催模試		○	○																																																														
その他の成績	他校・他社模試	○	○																																																														
受講認定教科	模試成績	英語	数学	国語	理科	地歴																																																											
英語		○																																																															
数学			○																																																														
国語				○																																																													
理科			○		○																																																												
地歴		○		○		○																																																											
B 診 断 テ ス ト	<p>各学年の選抜レベル・難関レベルへの入学を希望し、成績認定を利用されない場合、または成績認定で認定されたレベルより上位レベルを希望される場合は、診断テストを受験してください。</p> <p>◎受験料は不要です。</p> <p>◎マークシートを使用しますので、受験の際は鉛筆をご持参ください。</p> <p>◎受験教科は受講希望講座に合わせて受験してください。</p> <p>◎認定レベルの発表方法は、試験当日にお伝えいたします。結果により他のレベルを認定する場合があります。</p> <p>■試験会場 梅田校</p> <p>■テスト日程・時間割 テスト日程・時間割(各教科50分)に関する詳細は、梅田校までお問合せください。</p> <p>■受講認定レベルと受験教科・出題範囲 全学年ともに教科ごとに認定します。認定は、受験教科の得点で判定します。</p> <table border="1"> <thead> <tr> <th rowspan="2">認定教科</th> <th>受験教科</th> <th>英語</th> <th>数学</th> <th>国語</th> </tr> </thead> <tbody> <tr> <td>英語</td> <td>○</td> <td></td> <td></td> <td></td> </tr> <tr> <td>数学</td> <td></td> <td></td> <td>○</td> <td></td> </tr> <tr> <td>国語</td> <td></td> <td></td> <td></td> <td>○</td> </tr> <tr> <td>理科</td> <td></td> <td></td> <td>○</td> <td></td> </tr> <tr> <td>地歴</td> <td>○</td> <td></td> <td></td> <td>○</td> </tr> </tbody> </table> <table border="1"> <thead> <tr> <th rowspan="2">学年</th> <th rowspan="2">教科</th> <th rowspan="2">英語</th> <th colspan="3">数学</th> <th colspan="2">国語</th> </tr> <tr> <th>中学範囲</th> <th>I・A</th> <th>II・B・C</th> <th>現代文</th> <th>古文</th> </tr> </thead> <tbody> <tr> <td>高1</td> <td>中3終了まで</td> <td>○</td> <td>△</td> <td></td> <td>○</td> <td>▲</td> </tr> <tr> <td>高2</td> <td>高1終了まで</td> <td></td> <td>○</td> <td>△</td> <td>○</td> <td>○</td> </tr> <tr> <td>高3</td> <td>高2終了まで</td> <td></td> <td>○</td> <td>○</td> <td>○</td> <td>○</td> </tr> </tbody> </table> <p>※英語または国語を受験された場合は地歴を、数学を受験された場合は理科のレベル認定も併せて行います。 ※△は、難関レベルを希望された方について、7月までの入学に限り、出題範囲としない問題を選択できます。 ※▲は、9月入学以降は出題範囲に含まれます。</p>	認定教科	受験教科	英語	数学	国語	英語	○				数学			○		国語				○	理科			○		地歴	○			○	学年	教科	英語	数学			国語		中学範囲	I・A	II・B・C	現代文	古文	高1	中3終了まで	○	△		○	▲	高2	高1終了まで		○	△	○	○	高3	高2終了まで		○	○	○	○
認定教科	受験教科		英語	数学	国語																																																												
	英語	○																																																															
数学			○																																																														
国語				○																																																													
理科			○																																																														
地歴	○			○																																																													
学年	教科	英語	数学			国語																																																											
			中学範囲	I・A	II・B・C	現代文	古文																																																										
高1	中3終了まで	○	△		○	▲																																																											
高2	高1終了まで		○	△	○	○																																																											
高3	高2終了まで		○	○	○	○																																																											

選抜レベル・難関レベル 成績認定の目安

学年ごとに選抜レベル・難関レベルの「認定の目安(模試偏差値)」を掲載しております。

駿台主催・駿台共催模試の成績

高1クラス選抜レベル・難関レベル認定の目安

レベル	模試	2023年度模試(中3時の模試)		2024年度模試	
		中3駿台全国模試	駿台高校受験公開テスト	高1駿台全国模試	高1アドバンスト
		各教科偏差値	各教科偏差値	各教科偏差値	各教科偏差値
選抜レベル		60以上	63以上	61以上	61以上
難関レベル		50以上	55以上	51以上	51以上

※「理科」は数学の成績でもレベル認定を行います。

高2クラス選抜レベル・難関レベル認定の目安

レベル	模試	2023年度模試(高1時の模試)		2024年度模試	
		高1駿台全国模試	高1アドバンスト	高2駿台全国模試	高2アドバンスト
		各教科偏差値	各教科偏差値	各教科偏差値	各教科偏差値
選抜レベル		61以上	61以上	62以上	62以上
難関レベル		51以上	51以上	51以上	51以上

※「理科」は数学の成績でもレベル認定を行います。

高3クラス選抜レベル・難関レベル認定の目安

レベル	模試	2023年度模試(高2時の模試)		2024年度模試	
		高2駿台全国模試	高2アドバンスト	駿台全国模試	駿台atama+共通テスト模試
		各教科偏差値	各教科偏差値	各教科偏差値	各教科偏差値
選抜レベル		62以上	62以上	59以上	62以上
難関レベル		51以上	51以上	50以上	52以上

※「理科」は数学の成績でもレベル認定を行います。

※「地歴」は英語または国語の成績でもレベル認定を行います。

他校・他社模試の成績

下記以外の他校・他社模試については、入学希望校舎にお問い合わせください。

高1クラス難関レベル認定の目安

※「理科」は数学の成績でもレベル認定を行います。

●中3五ツ木模試

	各教科偏差値
難関レベル	67以上

高2クラス難関レベル認定の目安

※「理科」は数学の成績でもレベル認定を行います。

●進研模試/ベネッセ総合学カテスト

	各教科偏差値
難関レベル	66以上

高3クラス難関レベル認定の目安

※「理科」は数学の成績でもレベル認定を行います。

※「地歴」は英語または国語の成績でもレベル認定を行います。

●進研模試/ベネッセ総合学カテスト

	各教科偏差値
難関レベル	66以上

その他の成績

模試以外で成績を証明できるもの(実力テストなど)により判定を行います。詳細は入学希望校舎にお問い合わせください。

受講方法

■駿台梅田校では、下記2通りの受講方法をお選びいただけます。

- 単科コース：ご希望の1講座から受講できるコースです。個別専用自習室・ロッカーは別途、お申込みが必要です。
- 総合コース：下記が全てセットになっているコースです。

【総合コースのセット内容】

高1・高2：【英語・数学・物理・化学(高2は化学 or 生物)】4科目+システム・サポート料+個別専用自習室・ロッカー料

高3：【英語・数学・化学・物理 or 生物】4科目+システム・サポート料+個別専用自習室・ロッカー料+受験で必要な共通テスト対策講座全て(映像授業)

- 半総合コース：下記が全てセットになっているコースです。

【半総合コースのセット内容】

高1・高2：【英語・数学・物理・化学(高2は化学 or 生物)】2科目+システム・サポート料+個別専用自習室・ロッカー使用料

高3：【英語・数学・化学・物理 or 生物】2科目+システム・サポート料+個別専用自習室・ロッカー料

学費支払方法

■支払方法は「分割納入」または「一括納入」のいずれかをお選びいただけます。いずれも年度途中で支払方法を変更することはできません。

<p>分割納入 の場合</p>	<p>◆分割納入について 下記項目(受講方法によって異なります)をそれぞれの所定の分割回数に分けてお支払いいただく均等払いの方法で、月謝制ではありません。</p> <ul style="list-style-type: none"> ・単科コース：年間授業料、システム・サポート料、(個別専用自習室・ロッカー料※申込者のみ) ・総合コース：総合コース学費 ・半総合コース：半総合コース学費 <p>◆分割回数について 分割回数は下記の通りです。</p> <ul style="list-style-type: none"> ・単科コース：授業料(高1・2 10回 高3 7回) システム・サポート料、個別専用自習室・ロッカー使用料(高1・2 11回 高3 8回) ・総合コース：総合コース学費(高1・2 10回 高3 7回) ・半総合コース：半総合コース学費(高1・2 10回 高3 7回) <p>◆入学手続き時に必要な学費について 下記(受講方法によって異なります)の合計額です。</p> <ul style="list-style-type: none"> ・単科コース：A.入学金+B.分割2回分の授業料+C.分割2回分のシステム・サポート料(+D.分割2回分の個別専用自習室・ロッカー料※申込者のみ) ・総合コース：A.入学金+B.分割2回分の総合コース学費 ・半総合コース：A.入学金+B.分割2回分の半総合コース学費 <p>◆分割3回目以降の学費について 保護者名義の金融機関の口座から自動引落(口座振替)させていただきます。 (※校舎窓口での支払いはできません)</p>
<p>一括納入 の場合</p>	<p>一括納入学費は、入学手続き時に下記(受講方法によって異なります)をお支払いいただきます。</p> <ul style="list-style-type: none"> ・単科コース：A.入学金+B.授業料+C.システム・サポート料+(D.個別専用自習室・ロッカー料※申込者のみ)の支払総額 ・総合コース：A.入学金+B.総合コース学費の支払総額 ・半総合コース：A.入学金+B.半総合コース学費の支払総額

■自動引落(口座振替)口座の登録について

ご登録いただいた金融機関の口座から下記項目につきまして自動引落(口座振替)させていただきます。

- ①(分割納入ご利用の場合)分割納入の3回目以降の学費
- ② 講習会費 ※ 各講習のお申込方法(別途申込必要)などの詳細については、別途校舎にてご案内いたします。

■学費自動引落(口座振替)日程

2024年度5月入学生 学費自動引落日程			
高1・2クラス		高3クラス	
支払い回	自動引落(口座振替)日	支払い回	自動引落(口座振替)日
1回目	初回手続学費はコンビニ支払い またはクレジットカード	1回目	初回手続学費はコンビニ支払い またはクレジットカード
2回目		2回目	
3回目	6/27(木)	3回目	6/27(木)
システム・サポート料/個別専用 自習室・ロッカー料※のみ	7/29(月)	システム・サポート料/個別専用自習 室・ロッカー料※のみ	7/29(月)
4回目	8/27(火)	4回目	8/27(火)
5回目	9/27(金)	5回目	9/27(金)
6回目	10/28(月)	6回目	10/28(月)
7回目	11/27(水)	7回目	11/27(水)
8回目	12/27(金)		
9回目	2025/1/27(月)		
10回目	2025/2/27(木)		

※個別専用自習室・ロッカー料は申込者のみ

●ComiruよりWeb口座をご登録ください

Web口座振替
(ペリトランス)

メリット 1
通帳や銀行印をお持ちいただくなくても
Web上で口座振替手続きが完了して便利!
※講座登録はWebブラウザからのみ可能です(一部非対応の金融機関がございます)

メリット 2
学費はご登録口座から自動引落(口座振替)！
振込手数料もかからず、現金も持参せず便利!
※口座登録はWebブラウザからのみ可能です(一部非対応の金融機関がございます)



学費支払上の注意

(1) 駿台各校舎窓口でのお支払いはできません。初回学費は、コンビニまたはクレジットカードにてお支払いいただくようお願いいたします。

コンビニ支払いをご選択の場合

- ・コンビニ払込票を校舎にてお渡しいたします。学費請求書記載の「お支払期限」までにお支払いください。
- ・一般社団法人日本フランチャイズチェーン協会の収納代行ルールにより、コンビニでの払込限度額は30万円未満となります。30万円以上の場合は、クレジットカードでのお支払いをお願いいたします。

クレジットカード支払いをご選択の場合

- ・対応可能ブランドは、VISAとMastercardのみです。
- ・自動引落(口座振替)日に関しては、ご契約のクレジットカード会社様の契約内容をご確認ください。
- ・入学手続時にお渡しする「Comiruの配信開始のご案内」をご確認のうえ、WebブラウザもしくはComiruアプリからクレジットカード情報を登録してください。
- ・カード決済日は、入学手続日(入学申込書提出日、郵送手続の場合は入学申込書到着日)から1週間後に設定いたします。クレジットカード情報は、決済日の3日前までに必ずご登録ください。

(2) 「分割納入」は、年間授業料+システム・サポート料を所定の回数に分けてお支払いいただく均等払い方式であり、授業月や授業回数に対する月謝制ではありません。(分割回数は、入学時期により異なります。)
分割納入を初めてご利用の方は、入学手続時にComiruでの支払口座の登録方法をご案内いたします。複数の講座を校舎をまたいで受講申込される場合も、同様の支払方法となります。

(3) 年度途中において学費の支払方法(分割・一括)を変更することはできません。また、講座を追加・変更される場合も支払方法の変更はできません。

クーリングオフ

入学手続き日を1日目と数えて8日以内であれば、所定の用紙の届出により、クーリングオフを行うことができます。

休学・退学

休学・退学を希望される場合は、ホーム校舎にご相談のうえ、休学・退学を希望される月の申請期限(P.9)までに所定の届出用紙をご提出ください。

学 費

学費は、下記(受講方法によって異なります)の合計です。※学費には消費税を含んでおります。

- ・単科コース：A.入学金 + B.年間授業料 + C.システム・サポート料 + D.個別専用自習室・ロッカー料
- ・総合コース：A.入学金 + E.総合コース学費
- ・半総合コース：A.入学金 + E.半総合コース学費

◆A.入学金 33,000円

◆単科コース B.授業料、C.システム・サポート料、D.個別専用自習室・ロッカー料※希望者のみについて

・B.授業料

申込講座に応じてお支払いいただきます。2講座以上お申込の際には、申込講座それぞれの授業料合計額をお支払いいただきます。※教材費は学費に含まれております。

・高1クラス

講座名	授業時間 (分)	分割納入(10分割)		授業料分割回数 (5月入学)	
		初回手続時=分割2回分	各回授業料		
英語	医系英語	150	50,000円	25,000円	10回
英語	語法・文法	100	34,000円	17,000円	10回
数学	医系数学・特進数学	150	50,000円	25,000円	10回
理科	医系物理化学[隔週実施]	100	34,000円	17,000円	10回

・高2クラス

講座名	授業時間 (分)	分割納入(10分割)		授業料分割回数 (5月入学)	
		初回手続時=分割2回分	各回授業料		
英語	医系英語	150	50,000円	25,000円	10回
英語	語法・文法	100	34,000円	17,000円	10回
数学	医系数学	150	50,000円	25,000円	10回
数学	医系数学β	150	50,000円	25,000円	10回
理科	医系物理	150	50,000円	25,000円	10回
	医系化学	150	50,000円	25,000円	10回
	医系生物	150	50,000円	25,000円	10回
	医系物理化学[隔週実施]	100	34,000円	17,000円	10回

・高3クラス

講座名	授業時間 (分)	分割納入(7分割)		授業料分割回数 (5月入学)	
		初回手続時=分割 2回分	各回授業料		
英語	選抜・医系英語	150	70,000円	35,000円	7回
	難関・医系英語				
数学	選抜・医系数学	150	70,000円	35,000円	7回
	難関・医系数学				
理科	医系物理	150	70,000円	35,000円	7回
	医系化学	150	70,000円	35,000円	7回
	医系生物	150	70,000円	35,000円	7回

・C.システム・サポート料

受講講座に関わらず、毎回定額(下記)をお支払いいただきます。本費用には設備費、光熱費、運営システム費等すべて含まれます。

<高1・2> 6,400円/分割回数1回あたり(※5月入学生の分割回数:11回)

<高3> 8,800円/分割回数1回あたり(※5月入学生の分割回数:8回)

・D.個別専用自習室・ロッカー料 ※希望者のみ

個別専用自習室+ロッカーを利用する場合は、受講講座に関わらず、毎回定額(下記)をお支払いいただきます。

<高1・2> 26,250円/分割回数1回あたり(※5月入学生の分割回数:11回)

<高3> 26,250円/分割回数1回あたり(※5月入学生の分割回数:8回)

◆総合コースについて

学年	分割納入		分割回数 (5月入学)
	初回手続時=分割2回分	各回授業料	
高1	180,000円	90,000円	10回
高2	184,000円	92,000円	10回
高3	330,000円	165,000円	7回

総合コース学費には、下記が全て含まれております。

高1・高2:【英語・数学・物理・化学(高2は化学 or 生物)】4科目授業料+システム・サポート料+個別専用自習室・ロッカー

◆半総合コースについて

学年	分割納入		分割回数 (5月入学)
	初回手続時=分割2回分	各回授業料	
高1	90,000円	45,000円	10回
高2	92,000円	46,000円	10回
高3	165,000円	82,500円	7回

●学費

- 駿台梅田校、高校生クラス・中学生クラス(現役フロンティア)の「学費(税込)」は、<単科コース>入学金+授業料+システム・サポート料+個別専用自習室・ロッカー使用料、<総合コース・半総合コース>入学金+総合コース or 半総合コース学費の合計額です。学費には、季節講習の会費は含まれません。
- 「授業料」には、テキスト代を含みます。「年間授業料」は、前期・1学期期試験時から年度末までの授業料総額です。
- 「システム・サポート料」は、設備費・光熱費・運営システム費等を含みます。受講講座数に関わらず毎回定額を、一括納入の場合は初回手続時に年間分の料金をいただけます。
- 「個別専用自習室・ロッカー使用料」は受講講座数に関わらず毎回定額を、一括納入の場合は初回手続時に年間分の料金をいただけます。
- 「総合コース学費」は【英語・数学・化学・物理 or 生物】4科目の授業料+システム・サポート料+個別専用自習室・ロッカー使用料をすべて含みます(生物は高2・3生のみです。)
「半総合コース学費」は【英語・数学・化学・物理 or 生物】のうち2科目の授業料+システム・サポート料+個別専用自習室・ロッカー使用料(申込者のみ)をすべて含みます。(生物は高2・3生のみです。)

●支払方法

- 学費のお支払い方法は、初回手続時と新学年進級時において「分割納入」または「一括納入」のいずれかをお選びいただけます。入学手続後(継続進級申込書提出後)は、年度途中において支払方法を変更することはできません。

【分割納入】分割回数、入学時期により異なります。

- 「分割納入」は、<単科コース>年間授業料、システム・サポート料、個別専用自習室・ロッカー使用料(申込者のみ)、<総合コース・半総合コース>総合コース・半総合コース学費を所定の回数に分けてお支払いいただく均等払いの方式で、授業月や授業回数に対する月謝制ではありません。分割回数は、別冊「入学要項」をご覧ください。
- 初回にお支払いいただく学費は、<単科コース>入学金+分割2回分の授業料+分割2回分のシステム・サポート料+分割2回分の個別専用自習室・ロッカー使用料※申込者のみ、<総合コース・半総合コース>入学金+分割2回分の総合コース・半総合コース学費の合計額です。コンビニ(総額が30万円未満に限る)またはクレジットカード(VISA、Mastercard)でのお支払いをお願いします。駿台各校舎窓口でのお支払いはできません。
- 初回学費お支払い後は、保護者名義の金融機関の口座から自動引落(口座振替)させていただきます。
- 口座振替確認の通知は、通帳副帳をもってこれに代えさせていただきます。なお、口座振替業務を「三菱UFJファクター株式会社」または「株式会社DGフィナンシャルテクノロジー」に委託しており、通帳の表示は、「DF. スンダイ」等となります。
- 口座振替が出来なかった場合は、理由確認の連絡をとらせていただきます。
- 口座振替が滞った場合は、督促いたします。2か月滞った場合は、やむを得ず授業への出席や各種サポートシステムの利用をお断りする場合があります。また、退学となる場合もあります。在学中に滞納された学費は、授業への出欠日数に因らず、全額完納していただきます。

【一括納入】学費総額は、入学時期により異なります。

- 一括納入学費は、分割納入学費の年間支払総額と同額です。
<単科コース>入学金+年間授業料+年間システム・サポート料+個別専用自習室・ロッカー使用料※申込者のみ、<総合コース・半総合コース>入学金+総合コース・半総合コースの年間支払総額をコンビニ(総額が30万円未満に限る)またはクレジットカード(VISA、Mastercard)のいずれかでお支払いください。駿台各校舎窓口でのお支払いはできません。

●受講講座の追加・変更

- 受講講座の追加・変更は、期限までに所定の届出用紙の提出が必要です。
- 届出用紙はホーム校舎にご提出ください。
ホーム校舎は、通学されている校舎となります。複数の校舎にまたがってお通いの場合は、お通いの校舎からお選びいただけます(詳細は進級手続の際にご案内いたします)。
- 受講講座の追加・変更に伴い授業料に差額が生じた場合は、差額をお支払いいただけます。その際のお支払い方法は、当初のお支払い方法(分割納入・一括納入)に準じます。また、受講講座変更に伴い返金が生じる場合は、相当額を返金いたします。
- 本人都合による返金の手数料は、「本人負担」となりますのでご了承ください。

●クーリング・オフに関する事項

- 入学申込書を受理した日を第1日目として8日以内であれば、契約解除の旨を記載した書面、または電磁的記録(ホーム校舎のメールアドレス、FAX番号を進級手続時に交付する手続完了書類に記載いたします)により契約が解約できます。
- 不実告知による誤認、または威迫による困惑があった場合、改めてクーリング・オフができる旨の書面を受領された日を第1日目として8日以内であれば、契約解除の旨を記載した書面を提出されることにより、無条件で解約ができます。
- お申込みの取り消しに伴う支払済みの学費の取り扱いは次のとおりです。
・すでにお支払いいただいている学費は全額返金いたします。・お申込み取り消し以前に授業の一部を受講されている場合でも、学費は請求いたしません。
・取り消しの申し出に際しては、在籍を解除する費用や、講座受講を解除する費用を請求することはありません。

●中途解約

- 年度途中で講座の中途解約を希望される場合、ホーム校舎にご相談のうえ、中途解約を希望される月の申請期限までに所定の届出用紙の提出が必要です。期日を過ぎてからの中途解約はできませんのでご注意ください。
- 中途解約を届出する際には、「S Iカード」を必ずご返却ください。S Iカードが返却されるまでは在籍扱いとなりますのでご注意ください。

●返金

- 受講講座の中途解約に伴う返金については、保護者署名・捺印のある所定の届出用紙の提出を受けて、次のとおり行います。
【分割納入の場合】該当講座の学費の自動引落(口座振替)を停止します。停止時期は、届出日より異なります。詳細は、「中途解約について」をご確認ください。
【一括納入の場合】返金を行うための基礎単価をもとに返金額を算出します。詳細は、「中途解約について」をご確認ください。
- 授業を欠席したことによる返金はございません。
欠席の場合は、必ず生徒ご本人または保護者様から授業開始前までに受講校舎へご連絡ください。駿台側から出欠確認のご連絡はいたしません。
- 入学金の返金はございません。
- 返金業務につきましては、ウェルネット株式会社へ委託しております。

●自動引落(口座振替)口座の登録

- 保護者名義の金融機関の口座登録をお願いいたします。在籍期間中の振替口座として利用いたします。
- ご登録いただいた金融機関の口座から下記項目につきまして自動引落(口座振替)いたします。
①(分割納入ご利用の場合)初回学費お支払い後の授業料+システム・サポート料、個別専用自習室・ロッカー使用料※申込者のみ
②お支払方法(分割納入・一括納入)に関わらず、季節講習会(夏期・冬期・直前期・春期)受講料を自動引落(口座振替)いたします。

付則

- ご登録の金融機関口座情報は授業料、システム・サポート料、講習会費などの口座振替以外の目的では一切利用いたしません。
- 学校法人駿台学園は、駿台教育センター株式会社の収納業務などの事務代行をしています。
- 高校生クラス・中学生クラス(現役フロンティア)入学のお申込みの際には、「入学申込書」にごさいませ、「個人情報の取り扱いについて」および「学費規程」「生徒心得」を必ずご確認ください。お申込みをされた時点で、これらの記載内容のすべてにご同意いただいたものとさせていただきます。

(2023年12月現在)

講座の追加・変更について

1. 受講講座の追加・変更を希望する場合は、下表の期日までに所定の届出用紙をご提出ください。

高1・2生【講座追加・変更期限】

◆1学期

追加・変更希望開始月	申請期限・届出用紙提出期限
5/1(水)～	4/1(月)まで
6/1(土)～	5/1(水)まで
7/1(月)～	6/1(土)まで
8/1(木)～	7/1(月)まで

※1学期の最終申請期限は7/1(月)までです。

◆2学期

追加・変更希望開始月	申請期限・届出用紙提出期限
9/1(日)～	8/1(木)まで
10/1(火)～	9/1(日)まで
11/1(金)～	10/1(火)まで
12/1(日)～	11/1(金)まで

※2学期の最終申請期限は11/1(金)までです。

◆3学期

追加・変更希望開始月	申請期限・届出用紙提出期限
1/1(水・祝)～	12/1(日)まで
2/1(土)～	1/2(木)まで
3/1(土)～	2/1(土)まで

※3学期の最終申請期限は2/1(土)までです。

高3生【講座追加・変更・期限】

◆前期

追加・変更希望開始月	申請期限・届出用紙提出期限
5/1(水)～	4/1(月)まで
6/1(土)～	5/1(水)まで
6/17(月)～	6/1(土)まで
8/1(木)～	7/1(月)まで

※前期の最終申請期限は7/1(月)までです。

◆後期

追加・変更希望開始月	申請期限・届出用紙提出期限
9/1(日)～	8/1(木)まで
10/1(火)～	9/1(日)まで
11/1(金)～	10/1(火)まで
11/15(金)～	11/1(金)まで

※後期の最終申請期限は11/1(金)までです。

2. 受講講座の追加・変更・中途解約に伴い授業料に差額が生じた場合は、差額分をお支払いいただきます。その際のお支払方法は、当初のお支払い方法(分割納入・一括納入)に準じます。また、受講講座変更に伴い返金が生じる場合は、相当額を返金いたします。

※本人都合による返金の手数料は「本人負担」となります。

3. 受講講座の追加・変更に伴う差額分の支払方法

【分割納入】

追加・変更後の授業料は、次回引き落とし時に自動引落(口座振替)させていただきます。

【一括納入】

差額分はコンビニ(総額が30万円未満に限る)またはクレジットカード(VISA・Mastercard)のいずれかでお支払いください。校舎窓口でのお支払いはできません。

中途解約について

◆一括納入の場合

中途解約が決定した場合は、所定の届出用紙に必要事項を記入し、保護者署名・捺印のうえ、ホーム校舎の進路アドバイザーに提出してください。なお、一括納入の中途解約に伴う返金額は次の通りです。

- (1) 返金額は基礎単価をもとに算出します。

※基礎単価は、授業料、システム・サポート料を分割納入でお支払いいただく場合の1回分に相当します。

- (2) 返金額は、中途解約する講座の「基礎単価の合計額」と「中途解約日」によって決定します(返金額計算表を参照してください)。

※現役オンライン講座受講者は、基礎単価が入学月により異なります。詳細は、オンライン講座担当(0120-2418-02)までお問い合わせください。

返金額計算表

◆高1・2生

中途解約希望日	申請期限・届出用紙提出期限	授業料返金額
5/1(水)～	4/1(月)まで	(基礎単価の合計額)×10
6/1(土)～	5/1(水)まで	(基礎単価の合計額)×9
7/1(月)～	6/1(土)まで	(基礎単価の合計額)×8
8/1(木)～	7/1(月)まで	(基礎単価の合計額)×7
9/1(日)～	8/1(木)まで	(基礎単価の合計額)×7
10/1(火)～	9/1(日)まで	(基礎単価の合計額)×6
11/1(金)～	10/1(火)まで	(基礎単価の合計額)×5
12/1(日)～	11/1(金)まで	(基礎単価の合計額)×4
1/1(水・祝)～	12/1(日)まで	(基礎単価の合計額)×3
2/1(土)～	1/2(木)まで	(基礎単価の合計額)×2
3/1(土)～	2/1(土)まで	(基礎単価の合計額)×1

◆高3生

中途解約希望日	申請期限・届出用紙提出期限	授業料返金額
5/1(水)～	4/1(月)まで	(基礎単価の合計額)×7
6/1(土)～	5/1(水)まで	(基礎単価の合計額)×6
6/17(月)～	6/1(土)まで	(基礎単価の合計額)×5
8/1(木)～	7/1(月)まで	(基礎単価の合計額)×4
9/1(日)～	8/1(木)まで	(基礎単価の合計額)×4
10/1(火)～	9/1(日)まで	(基礎単価の合計額)×3
11/1(金)～	10/1(火)まで	(基礎単価の合計額)×2
11/15(金)～	11/1(金)まで	(基礎単価の合計額)×1

※演習プラス講座の中途解約は、12/1(日)までに届出用紙を提出してください。

※返金額の計算式が上表とは異なります。詳細は、ホーム校舎窓口にお問い合わせください。

全講座を中途解約する場合は、「システム・サポート料」についても同様の計算方法で返金額を決定いたします。継続する講座がある場合は返金の対象になりません。

◆分割納入の場合

期日までに所定の届出用紙を提出いただきますと、その講座の変更・中途解約日以降の自動引落(口座振替)は発生しません。

Comiru (コミル) のご案内

Comiru (コミル) は株式会社POPER提供のサービスです。

Comiru

駿台と生徒・保護者をつなぐコミュニケーションツール

お問い合わせ

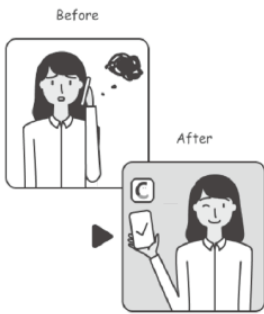

メリット 1

校舎に気軽にお問い合わせができて
質問・確認がしやすい！

メリット 2

受付時間内に確認できなかったことも、
お問い合わせで送信！翌日以降に回答が届く！

メリット 3

ファイルの添付もできるため駿台への提出物や
画像も送れて情報の共有が簡単！



お知らせ

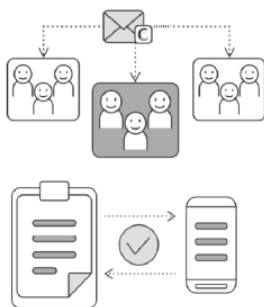

メリット 1

校舎から直接お知らせが届くため
お知らせ内容の確認漏れがない！

メリット 2

イベントの出欠確認・個別面談の日程調整なども
提出がWeb上で簡単！

メリット 3

紙ではないので紛失の心配もなく、確認が簡単



学費確認

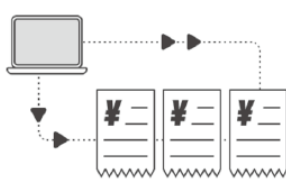

メリット 1

スマホ等からいつでも学費が確認できて便利！
お引き落とし日や引落額を事前に確認！
(学費自動引落日・引落額は必ずご確認ください)

メリット 2

請求書が紙ではないので紛失の心配が
なく履歴もすぐに確認できて安心！



Comiru は駿台と生徒・保護者との連携を円滑にするためのコミュニケーションツールです。
 入学手続き完了後に交付する「Comiruの配信開始のご案内」をご覧ください、専用アプリでログインをお願いいたします（スマートフォンだけでなくパソコンでの閲覧も可能です）。

入退室通知



メリット 1

お子さまが校舎に入退室時、メールやアプリに通知が届くので安心！

メリット 2

お子さまの入退室記録一覧もリアルタイムで反映、確認でき安心！

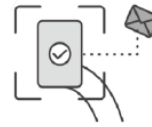

座席管理 (授業日程管理)



部活の試合があるので
 明日の授業は
 欠席します！

メリット 1

いつどこで授業があるか月ごとの一覧および日ごとの詳細で確認できる！

月	火	水	木
☺	☺	☺	☺

メリット 2

授業の欠席連絡がスマホ等から可能！
 (欠席した授業は後日欠席フォローシステムで視聴可能です)



授業日程

高1・高2クラス

下記のカレンダー記載の「○週」が授業日です。祝日でも授業日に指定されている場合や平日でも授業日に指定されていない日がありますので、ご確認ください。
※変更等がある場合は、校舎よりご連絡します。

4月<1学期>

月	火	水	木	金	土	日
1	2	3	4	5	6	7
8	9	10	11	12	13	14
15	16	17	18	19	20	21
22	23	24	25	26	27	28
29	30					

5月

月	火	水	木	金	土	日
		1	2	3	4	5
6	7	8	9	10	11	12
13	14	15	16	17	18	19
20	21	22	23	24	25	26
27	28	29	30	31		

※5/18(土)、5/19(日)は全校舎休館日です。

6月

月	火	水	木	金	土	日
					1	2
3	4	5	6	7	8	9
10	11	12	13	14	15	16
17	18	19	20	21	22	23
24	25	26	27	28	29	30

7月

月	火	水	木	金	土	日
1	2	3	4	5	6	7
8	9	10	11	12	13	14
15	16	17	18	19	20	21
22	23	24	25	26	27	28
29	30	31				

8月

月	火	水	木	金	土	日
			1	2	3	4
5	6	7	8	9	10	11
12	13	14	15	16	17	18
19	20	21	22	23	24	25
26	27	28	29	30	31	

9月<2学期>

月	火	水	木	金	土	日
						1
2	3	4	5	6	7	8
9	10	11	12	13	14	15
16	17	18	19	20	21	22
23	24	25	26	27	28	29
30						

10月

月	火	水	木	金	土	日
	1	2	3	4	5	6
7	8	9	10	11	12	13
14	15	16	17	18	19	20
21	22	23	24	25	26	27
28	29	30	31			

11月

月	火	水	木	金	土	日
				1	2	3
4	5	6	7	8	9	10
11	12	13	14	15	16	17
18	19	20	21	22	23	24
25	26	27	28	29	30	

12月

月	火	水	木	金	土	日
						1
2	3	4	5	6	7	8
9	10	11	12	13	14	15
16	17	18	19	20	21	22
23	24	25	26	27	28	29
30	31					

2025年1月<3学期>

月	火	水	木	金	土	日
		1	2	3	4	5
6	7	8	9	10	11	12
13	14	15	16	17	18	19
20	21	22	23	24	25	26
27	28	29	30	31		

2月

月	火	水	木	金	土	日
					1	2
3	4	5	6	7	8	9
10	11	12	13	14	15	16
17	18	19	20	21	22	23
24	25	26	27	28		

3月

月	火	水	木	金	土	日
					1	2
3	4	5	6	7	8	9
10	11	12	13	14	15	16
17	18	19	20	21	22	23
24	25	26	27	28	29	30
31						

<高1クラス模試日程>

- 駿台模試
 - 6月16日(日) 第1回高1駿台全国模試
 - 10月20日(日) 第2回高1駿台全国模試
 - 2月16日(日) 第3回高1駿台全国模試
- Z会・駿台共催模試
 - 1月26日(日) 高1アドバンス
- 駿台atama+学力判定テスト
 - 5月・7月・9月・11月・1月・3月

<高2クラス模試日程>

- 駿台模試
 - 6月9日(日) 第1回高2駿台全国模試
 - 10月6日(日) 第2回高2駿台全国模試
 - 2月9日(日) 第3回高2駿台全国模試
- Z会・駿台共催模試
 - 11月3日(日) 高2アドバンス
- 駿台atama+学力判定テスト
 - 5月・7月・9月・11月・1月・3月

高3クラス

下記のカレンダー記載の「○週」が授業日です。祝日でも授業日に指定されている場合や平日でも授業日に指定されていない日がありますので、ご確認ください。

※変更等がある場合は、校舎よりご連絡します。

4月<前期>

月	火	水	木	金	土	日
1	2	3	4	5	6	7
8	9	10	11	12	13	14
15	16	17	18	19	20	21
1週	1週	1週	1週	1週	1週	
22	23	24	25	26	27	28
2週	2週	2週	2週	2週	2週	
29	30					

5月

月	火	水	木	金	土	日
		1	2	3	4	5
		3週	3週	3週	3週	
6	7	8	9	10	11	12
3週	3週	4週	4週	3週	4週	
13	14	15	16	17	18	19
4週	4週	5週	5週	4週	休日	休日
20	21	22	23	24	25	26
5週	5週	6週	6週	5週	5週	
27	28	29	30	31		
6週	6週			6週		

※5/18(土)、5/19(日)は全校舎休館日です。

6月

月	火	水	木	金	土	日
					1	2
					6週	
3	4	5	6	7	8	9
7週	7週	7週	7週	7週	7週	
10	11	12	13	14	15	16
8週	8週	8週	8週	8週	8週	
17	18	19	20	21	22	23
9週	9週	9週	9週	9週	9週	
24	25	26	27	28	29	30
10週	10週	10週	10週	10週	10週	

7月

月	火	水	木	金	土	日
1	2	3	4	5	6	7
11週	11週	11週	11週	11週	11週	
8	9	10	11	12	13	14
15	16	17	18	19	20	21
22	23	24	25	26	27	28
29	30	31				

8月<後期>

月	火	水	木	金	土	日
			1	2	3	4
5	6	7	8	9	10	11
12	13	14	15	16	17	18
19	20	21	22	23	24	25
26	27	28	29	30	31	
				1週	1週	

9月

月	火	水	木	金	土	日
						1
2	3	4	5	6	7	8
1週	1週	1週	1週	2週	2週	
9	10	11	12	13	14	15
2週	2週	2週	2週	3週	3週	
16	17	18	19	20	21	22
3週	3週	3週	3週	4週	4週	
23	24	25	26	27	28	29
4週	4週	4週	4週	5週		
30						
5週						

10月

月	火	水	木	金	土	日
	1	2	3	4	5	6
	5週	5週	5週	5週	6週	
7	8	9	10	11	12	13
6週	6週	6週	6週	7週		
14	15	16	17	18	19	20
7週	7週	6週	7週	8週		
21	22	23	24	25	26	27
8週	8週	7週	8週	9週		
28	29	30	31			
9週	9週	8週	8週			

11月

月	火	水	木	金	土	日
				1	2	3
				9週	10週	
4	5	6	7	8	9	10
		9週	9週	10週		
11	12	13	14	15	16	17
10週	10週	10週	10週	11週	11週	
18	19	20	21	22	23	24
11週	11週	11週	11週	12週	12週	
25	26	27	28	29	30	
12週	12週	12週	12週	13週	13週	

12月

月	火	水	木	金	土	日
						1
2	3	4	5	6	7	8
13週	13週	13週	13週			
9	10	11	12	13	14	15
16	17	18	19	20	21	22
23	24	25	26	27	28	29
30	31					

<高3クラス模試日程>

●駿台模試 (※1…駿台・Z会共催 ※2…駿台atama+模試 ※3…代ゼミ・駿台共催)

- 5月12日(日) 第1回駿台atama+共通テスト模試※2
- 6月2日(日) 第1回駿台全国模試
- 7月21日(日) 第2回駿台atama+共通テスト模試※2
- 8月10日(土) 第1回東大入試実戦模試(1日目)※1
- 8月11日(日) 第1回東大入試実戦模試(2日目)※1
- 8月18日(日) 第1回京大入試実戦模試※1
- 9月29日(日) 第2回駿台全国模試
- 10月20日(日) 九大入試実戦模試 早大入試プレ※3
- 10月27日(日) 北大入試実戦模試 名大入試実戦模試
- 11月4日(日) 阪大入試実戦模試 慶大入試プレ※3
- 11月9日(土) 第2回東大入試実戦模試(1日目)※1
- 11月10日(日) 第2回東大入試実戦模試(2日目)※1 神戸大入試実戦模試
- 11月17日(日) 第2回京大入試実戦模試※1 東北大入試実戦模試
- 12月8日(日) 駿台atama+プレ共通テスト※2

●駿台・ベネッセ模試

- 9月8日(日) 第1回駿台・ベネッセ大学入学共通テスト模試
- 10月13日(日) 第2回駿台・ベネッセ記述模試
- 11月3日(日) 第3回駿台・ベネッセ大学入学共通テスト模試

<休講・補講・振替授業について (全学年)>

やむを得ない事情により休講・補講・振替授業・映像配信授業を行う場合は、クラスリーダー・進路アドバイザーによる教室での連絡や教室内の連絡表、校内掲示、Domiruによりお知らせします。なお、度重なる天候不順や交通遮断、感染症拡大などにより、休講となった授業の振替授業を実施できない場合がありますことを予めご了承ください。悪天候・災害時における授業については、駿台ホームページ等に情報を掲載しますのでご確認ください。

<模試について (全学年)>

駿台主催・駿台共催の各模試を校内生料金にてお申し込みいただけます。お通いの学校で団体参加する場合がありますので、学校行事等をご確認のうえお申し込みください。申込方法等詳細は入学後にご案内します。

時間割

学年	教科	講座名	授業時間 (分)	曜日	時間帯	担当講師	講座コード
高1	英語	高1医系英語	150	土	18:30~21:20	松永	1Q1E
高1	英語	高1語法・文法英語	100	金	19:30~21:20	松永	1Q3E
高1	数学	高1特進医系数学	150	火	18:30~21:20	澤井	1Q1N
高1	数学	高1医系数学	150	木	18:30~21:20	勢力	1Q1M
高1	理科	高1医系物理・化学	100	水	19:30~21:20	大石・平尾	1Q2R

学年	教科	講座名	授業時間 (分)	曜日	時間帯	担当講師	講座コード
高2	英語	高2医系英語	150	金	18:30~21:20	北川	2Q1E
高2	英語	高2語法・文法英語	100	金	19:30~21:20	松永	2Q3E
高2	数学	高2医系数学	150	月	18:30~21:20	澤井	2Q1M
高2	数学	NEW 高2医系数学 β	150	月	18:30~21:20	勢力	2Q2M
高2	理科	高2医系物理	150	土	18:30~21:20	吉田	2Q2P
高2	理科	高2医系化学	150	火	18:30~21:20	平尾	2Q1C
高2	理科	高2医系生物	150	月	18:30~21:20	余傳	2Q1B
高2	理科	高2医系物理・化学	100	水	19:30~21:20	大石・平尾	2Q2R

時間割

学年	教科	講座名	授業時間 (分)	曜日	時間帯	担当講師	講座コード
高3	英語	高3選抜医系英語	150	土	18:30~21:20	北川	3Q1E
高3	英語	高3難関医系英語	150	土	18:30~21:20	小山	3Q2E
高3	数学	高3選抜医系数学	150	木	18:30~21:20	澤井	3Q1M
高3	数学	高3難関医系数学	150	火	18:30~21:20	勢力	3Q2M
高3	理科	高3医系物理	150	月	18:30~21:20	大石	3Q1P
高3	理科	高3医系化学	150	水	18:30~21:20	吉村	3Q1C
高3	理科	高3医系生物	150	月	18:30~21:20	余傳	3Q1B

生徒心得(校訓) ※入学前にお読みください。

生徒心得(校則)は、志望校合格を目指して駿台に入学された皆さんが勉学に集中できるように、校舎内外の学習環境を整える目的で定めているものですので、必ず守ってください。

生徒心得(校則)に従わない場合や、駿台生の本分にふさわしくない行為を行った場合には即時退学となります。その場合は、授業料などの学費は一切返還いたしませんのでご了承ください。

■心構え

駿台校内生の皆さんは、お互いの立場を理解、尊重し合い、礼儀を重んじ、互いに親睦を図るように心がけてください。

■授業について

- ①自分が在籍しない講座の授業を受講することを禁止します。また、自分が在籍している、していないにかかわらず、授業を撮影・録音することを禁止します。
- ②授業中に教室に出入りすることは、他の生徒の迷惑になります。遅刻しないように十分注意してください。やむを得ない事情により遅刻した場合には、進路アドバイザー・クラスリーダーの許可を得てから静かに入室してください。

■学校生活について

- ①校舎および校舎近隣においては静粛を旨とし、他人が迷惑に感じるような行為は慎んでください。
(迷惑行為の例)
授業および学校運営に支障をきたす行為／授業中および授業教室前の廊下での私語／自習室内および自習室前の廊下での私語／授業中の飲食および指定された場所以外での飲食／自習室での荷物の放置による席取り／校舎近隣への迷惑行為など
特に以下に該当する行為を行った場合は、退学となります。
上記の迷惑行為について、再三の注意に関わらず改善が見られない場合／他人への暴力行為／円滑な授業・学校運営に支障をきたす行為／ソーシャルメディアを利用した迷惑行為(校舎内で撮影した写真・ビデオ動画の無断転用・アップロード、誹謗中傷するような内容の情報発信、生徒同士などのプライバシーに関する内容の情報発信、公序良俗に反する内容の情報発信、差別的な内容の情報発信など)／法律や条例に違反する行為／その他、生徒心得(校則)に反する行為
- ②校舎内での各種機器による写真撮影、ビデオ動画撮影、録音を固く禁止します。違反した場合は厳重に処分します。
なお、写真・ビデオ動画等のソーシャルメディアへのアップロードは、犯罪となる場合がありますので注意してください。
- ③校舎内においては、スマートフォン・携帯電話はマナーモードに設定し、通話をご遠慮ください。
- ④校舎内の施設、器物は大切に使用してください。万一、器物などを破損した場合には、速やかに届け出てください。
故意による器物破損があった場合は、損害に対して賠償を請求することがあります。
- ⑤盗難事故防止のため、貴重品は常に手もとに置くようにして、席を離れる場合は各自の責任において必ず携帯してください。
万一、紛失した場合、本校では責任を負いかねます。

■通学について

事故防止のため、バイク・自転車通学は禁止しています。

※ただし、通学諸事情により、一部自転車通学を登録制により認める校舎もあります。自転車通学を認める校舎については、該当校舎にて登録方法を説明します(自転車の駐輪に関しては、本校の指示に従い、所定の駐輪場内に駐輪してください。駐輪する際には、必ず施錠してください。駐輪場における自転車の破損・盗難については、本校では責任を負いかねます)。

■授業料(分割納入)について

授業料のお支払いが、2か月滞った場合は、授業への出席をお断りする場合があります。



第一志望は、ゆずれない。